জল

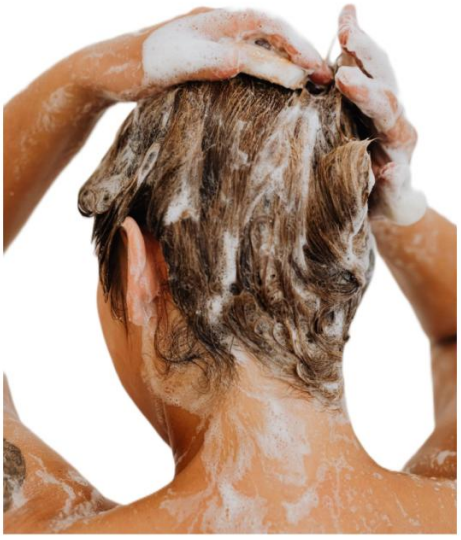

ধোয়া

ঘুমান

কামান

ধূমপান

খাওয়া

ছিটকানো

কাজ করা

পান করা

খাওয়ান

চুল কাটে

ধোলাই কর

টিভি দেখ

আরাম করা

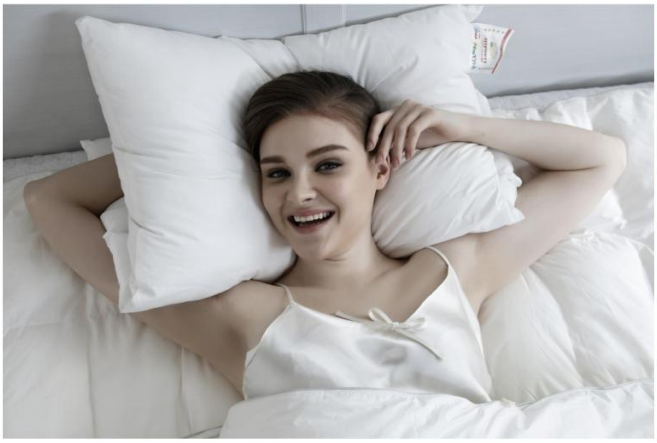

জেগে ওঠা

জুতো রাখা

দাঁত মাজা

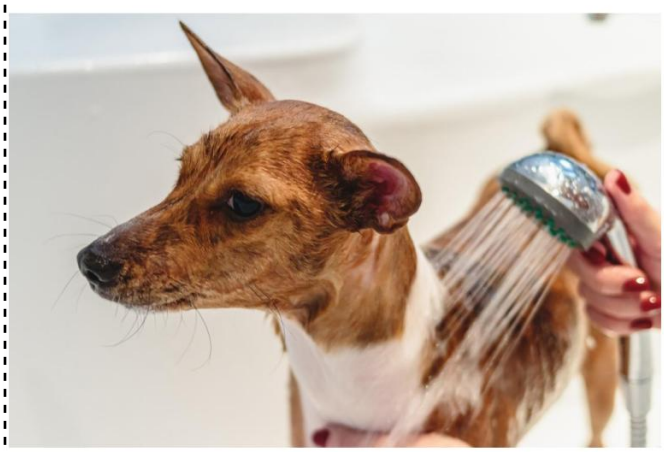

স্নান করা

মেক আপ করা

রান্না করা

শ্রান্ত করা

পরিষ্কার করা

বোতাম লাগানো

স্নান করা

প্রস্রাব করা

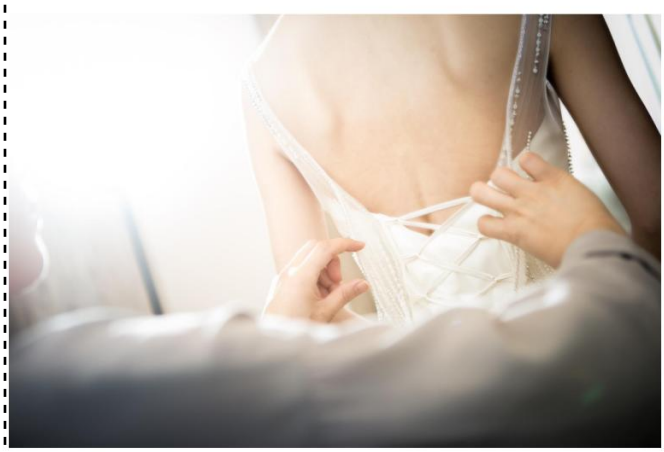

পোশাক পরে নাও

ঝাড়ু দেওয়া

পট্টি উপর বসুন

পরিষ্কার করা

জুতো ফিতা লাগানো

কেনাকাটা করতে যাও

কাপড়টি আয়রন করুন

বন্ধুদের সাথে খেলাধূলা করা